

EDIH

European Digital Innovation Hubs Network

Bine ați venit la Rețeaua de centre europene de inovare digitală

Ce este un EDIH?

Un centru european de inovare digitală (EDIH) este o structură de sprijin care le permite companiilor să devină mai competitive susținând transformarea lor digitală.

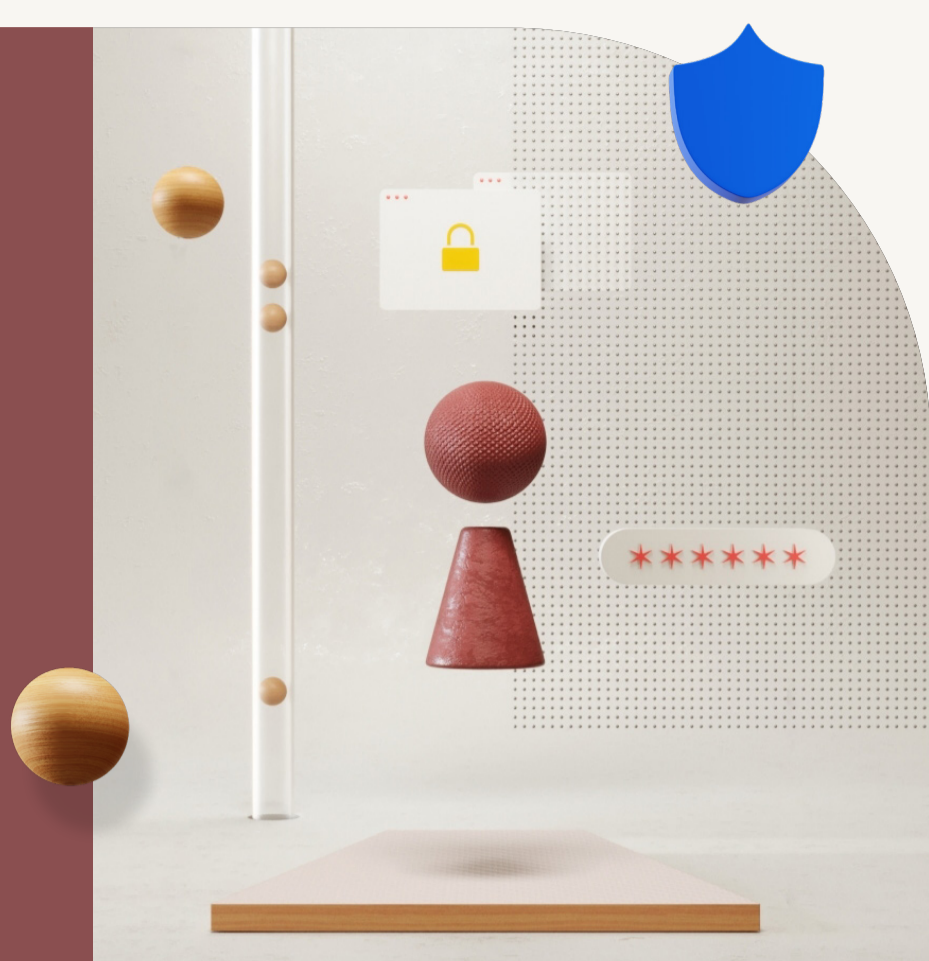

Pe cine ajută un EDIH?

Centrele europene de dezvoltare digitală ajută întreprinderile mici și mijlocii, întreprinderile cu capitalizare medie și organizațiile din sectorul public să răspundă provocărilor digitale.



151

de EDIH-uri

76

de EDIH-uri cu marca de excelență

30

de țări

15

categorii de servicii

36

de sectoare

30

de tipuri de tehnologii

Ce servicii oferă un EDIH?

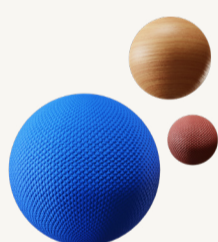

Centrele europene de dezvoltare digitală oferă acces la expertiză tehnică și testări („testare înainte de a investi”), precum și la servicii de inovare, cum ar fi consiliere financiară, formare și dezvoltarea competențelor.

De asemenea, sprijină companiile să abordeze problemele de mediu utilizând tehnologii digitale pentru sustenabilitate și circularitate.

Aflați mai multe informații despre aceste centre pe **noul site web** al Rețelei!

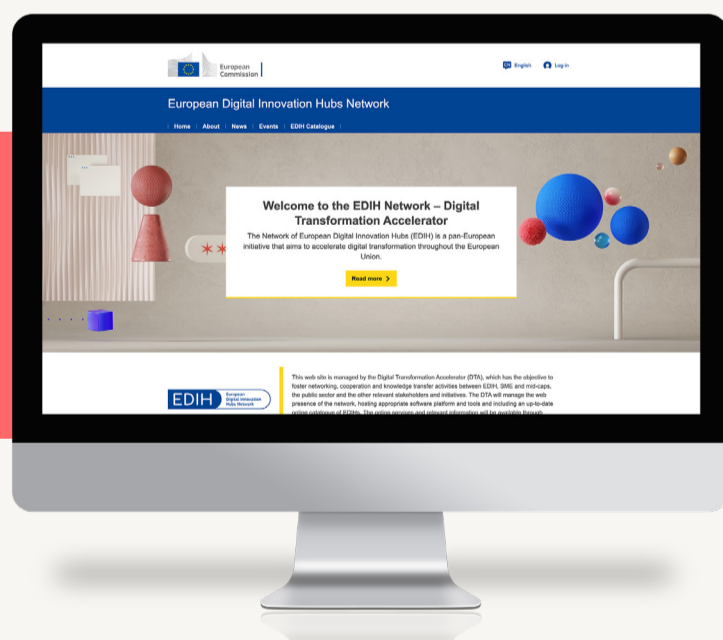

Catalogul EDIH-urilor

Prezintă EDIH-urile și EDIH-urile cu marca de excelență în funcție de țară, sector și specializare tehnologică, cu datele de contact complete.

Este cel mai ușor mod de a contacta centrele!



Instrumentul de evaluare a maturității digitale (EMD)

Măsoară și compară maturitatea digitală a clientului înregistrat.

Datorită acestui instrument, **EDIH-urile** pot îndruma companiile și organizațiile din sectorul public de-a lungul parcursului lor de digitalizare.

